

**FORMATO ÚNICO PARA LA ELABORACIÓN DE INVENTARIOS TURÍSTICOS.
FORMULARIO 3-FESTIVIDADES Y EVENTOS**

Departamento / Municipio			HUILA		
N°	Nombre	Código	Calificación	Ubicación	Características
1	Festival Brujas de La Jagua	1.6.1.5.1	72	La Jagua, Garzón	Evento de carácter regional, buen nivel de organización, contribuye a la integración comunitaria y al fomento de la cultura local.
2	Festival de la Panela y baile campesino	1.6.1.7.1	61	Obando, San Agustín	Evento de carácter local, aceptable nivel de organización, contribuye a la integración comunitaria y al fomento de la cultura local.
3	Festival Departamental Infantil del Sanjuanero Huilense	1.6.1.3.1	67	Rivera	Evento de carácter regional, aceptable nivel de organización, contribuye a la integración comunitaria y al fomento de la cultura local.
4	Festival Folclórico, Reinado Nacional del Bambuco y Muestra Internacional del Folclor	1.6.1.3.2	81	Neiva	Evento de carácter nacional, buen nivel de organización, contribuye a la integración comunitaria, dinamización de la economía y al fomento de la cultura local.
5	Reinado Departamental del Cacao y el Café	1.6.1.3.3	70	Gigante	Evento de carácter regional, buen nivel de organización, contribuye a la integración comunitaria y al fomento de la cultura local.
6	Fiesta de las Estrellas	1.6.1.7.2	60	Villavieja	Evento de carácter regional, aceptable nivel de organización, contribuye a la integración comunitaria y al fomento de la cultura local.
Diligenciado por:		Inmark 2		Fecha:	Noviembre 2016



MINCOMERCIO
INDUSTRIA Y TURISMO



FORMATO ÚNICO PARA LA ELABORACIÓN DE INVENTARIOS TURÍSTICOS

FORMULARIO 3- FESTIVIDADES Y EVENTOS

1. GENERALIDADES

1.1. Nombre	FESTIVAL BRUJAS DE LA JAGUA			
1.2. Departamento	Huila	1.3. Municipio	Garzón	
1.4. Corregimiento, Vereda o Localidad	Centro Poblado de La Jagua			
1.5. Administrador o Propietario	Secretaría de Educación, Deporte, Cultura y Turismo de la Alcaldía de Garzón y Corpogarzón			
1.6. Dirección / Ubicación	Km 10 vía a San Agustín			
1.7. Teléfono / Fax	833 2000- 3203688658			
1.8. Distancia (desde el municipio mas cercano)	10 km	1.9. Tipo de Acceso		
		Terrestre	X	Acuático
				Férreo
				Aéreo
1.10. Indicaciones para el acceso:	Desde el Municipio de Garzón por la vía a San Agustín y después de pasar el puente de la Jagua sobre el rio Suaza, a 300 mtrs se enuentra el ingreso al costado derecho			

2. CARACTERÍSTICAS

2.2. Código Asignado	1.6.1.5.1
2.2. Descripción	

Evento cultural donde confluyen varias expresiones artísticas con un enfoque netamente autóctono y tradicional opita. Incluye una muestra artesanal y gastronómica, evidenciando una tradición artística y ancestral de brujería y hechicería. Este evento se realiza anualmente en el primer puente festivo de noviembre. A la fecha se han realizado 16 versiones.

3. PUNTAJES DE VALORACIÓN

CALIDAD	PUNTAJE
Organización del evento (30)	25
Beneficios socioculturales para la comunidad (20)	20
Beneficios económicos locales (20)	15
Subtotal	60
SIGNIFICADO	
Local (6) Regional (12) Nacional (18) Internacional (30)	12
TOTAL	72

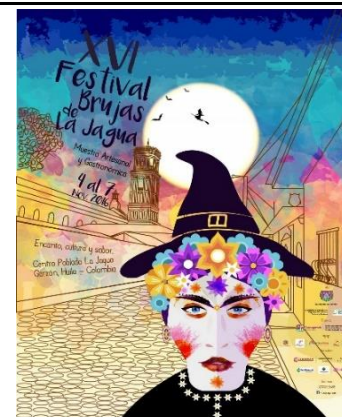

Diligenciado por:	Consortio INMARK2	Fuente:	Fan page Corpogarzón
		Fecha:	Diciembre de 2016

FORMATO ÚNICO PARA LA ELABORACIÓN DE INVENTARIOS TURÍSTICOS

FORMULARIO 3- FESTIVIDADES Y EVENTOS

1. GENERALIDADES

1.1. Nombre	FESTIVAL DE LA PANELA Y BAILE CAMPESINO					
1.2. Departamento	Huila	1.3. Municipio	San Agustín			
1.4. Corregimiento, Vereda o Localidad	Corregimiento de Obando					
1.5. Administrador o Propietario						
1.6. Dirección / Ubicación						
1.7. Teléfono / Fax						
1.8. Distancia (desde el municipio mas cercano)	11 KM	1.9. Tipo de Acceso				
		Terrestre	X	Acuático	Férreo	Aéreo
1.10. Indicaciones para el acceso:	Tomar la vía a Obando					

2. CARACTERÍSTICAS

2.2. Código Asignado	1.6.1.7.1
2.2. Descripción	

Festival departamental realizado en torno a la molienda, la panela y las costumbres tradicionales de la región. Hace énfasis en el folclor y en la gastronomía a base de panela. Cuenta con un componente folclórico a través de unas representaciones de música y danza campesina, cabalgata y reinado.



3. PUNTAJES DE VALORACIÓN

CALIDAD	PUNTAJE
Organización del evento (30)	25
Beneficios socioculturales para la comunidad (20)	15
Beneficios económicos locales (20)	15
Subtotal	55
SIGNIFICADO	
Local (6) Regional (12) Nacional (18) Internacional (30)	6
TOTAL	61

Diligenciado por:	Consortio INMARK2	Fuente:	Jorge Melo Valderrama
		Fecha:	Diciembre de 2016

FORMATO ÚNICO PARA LA ELABORACIÓN DE INVENTARIOS TURÍSTICOS

FORMULARIO 3- FESTIVIDADES Y EVENTOS

1. GENERALIDADES

1.1. Nombre	FESTIVAL DEPARTAMENTAL INFANTIL DEL SANJUANERO HUILENSE				
1.2. Departamento	Huila	1.3. Municipio	Rivera		
1.4. Corregimiento, Vereda o Localidad	Centro urbano				
1.5. Administrador o Propietario					
1.6. Dirección / Ubicación					
1.7. Teléfono / Fax					
1.8. Distancia (desde el municipio mas cercano)	N/A	1.9. Tipo de Acceso			
	Terrestre	X	Acuático	Férreo	Aéreo
1.10. Indicaciones para el acceso:	Celebrado en el casco urbano de Rivera, localizado a 22 Km de la ciudad de Neiva				

2. CARACTERÍSTICAS

2.2. Código Asignado	1.6.1.3.1
2.2. Descripción	

Festival folclórico que tiene como eje central el Reinado Departamental Infantil Del Sanjuanero Huilense sensibilizando las nuevas generaciones en la apropiación de los valores culturales del Huila, y en el trabajo social. Tiene componentes culturales y folclóricos importantes, como los concursos de música campesina y danza folclórica y la cabalgata campesina en ejemplares mulares. El intercambio cultural cuenta con grupos folclóricos nacionales e internacionales.



3. PUNTAJES DE VALORACIÓN

CALIDAD	PUNTAJE
Organización del evento (30)	25
Beneficios socioculturales para la comunidad (20)	15
Beneficios económicos locales (20)	15
Subtotal	55
SIGNIFICADO	
Local (6) Regional (12) Nacional (18) Internacional (30)	12
TOTAL	67

Diligenciado por:	Consortio INMARK2	Fuente:	Jorge Melo Valderrama
		Fecha:	Diciembre de 2016

FORMATO ÚNICO PARA LA ELABORACIÓN DE INVENTARIOS TURÍSTICOS

FORMULARIO 3- FESTIVIDADES Y EVENTOS

1. GENERALIDADES

1.1. Nombre	FESTIVAL FOLCLÓRICO, REINADO NAC. DEL BAMBUCO Y MUESTRA INT. DEL FOLCLOR						
1.2. Departamento	Huila	1.3. Municipio	Neiva				
1.4. Corregimiento, Vereda o Localidad	Centro urbano						
1.5. Administrador o Propietario							
1.6. Dirección / Ubicación							
1.7. Teléfono / Fax							
1.8. Distancia (desde el municipio mas cercano)	N/A	1.9. Tipo de Acceso					
		Terrestre	X	Acuático		Férreo	Aéreo
1.10. Indicaciones para el acceso:							

2. CARACTERÍSTICAS

2.2. Código Asignado	1.6.1.3.2
2.2. Descripción	

Responde a la celebración tradicional de las fiestas de San Juan y posteriormente de San Pedro. Efecto de la transculturación desde España, relacionada con las fiestas de solsticio vernal (21 de junio) de raíces míticas solares, herencia romana celtíbera convertida en fiesta religiosa en honor a San Juan Bautista. En la actualidad el Festival Folclórico del Bambuco ha reemplazado parte de las fiestas campesinas en el Tolima Grande. Fiesta teóricamente religiosa conservando el nombre en homenaje a santos; pero se ha convertido en una celebración eminentemente civil y profana. El proceso de organización de la fiesta data desde 1952, concretándose en el año de 1959 el Festival Típico de Huila y en 1960 el Reinado del Bambuco, gracias a la aprobación de ordenanzas departamentales. El evento está declarado Patrimonio Cultural de Nación desde el año 2006, y reconoce la especificidad de la cultura de la Región Andina Colombiana, a la vez que se les brinda protección como evento que fundamenta la nacionalidad, que promueve la interacción de la interculturalidad nacional con la universal, y desarrolla intercambios culturales a partir del Festival Folclórico, Reinado Nacional y Muestra Internacional de Folclor, el cual integra una gran cantidad encuentros, concursos, y muestras de bienes y valores culturales representativos del Huila y de la región.



3. PUNTAJES DE VALORACIÓN

CALIDAD	PUNTAJE
Organización del evento (30)	27
Beneficios socioculturales para la comunidad (20)	18
Beneficios económicos locales (20)	18
Subtotal	63
SIGNIFICADO	
Local (6) Regional (12) Nacional (18) Internacional (30)	18
TOTAL	81

Diligenciado por:	Consortio INMARK2	Fuente:	Gobernación del Huila
		Fecha:	Diciembre de 2016

FORMATO ÚNICO PARA LA ELABORACIÓN DE INVENTARIOS TURÍSTICOS

FORMULARIO 3- FESTIVIDADES Y EVENTOS

1. GENERALIDADES

1.1. Nombre	FIESTA DE LAS ESTRELLAS - STAR PARTY					
1.2. Departamento	Huila	1.3. Municipio	Villavieja			
1.4. Corregimiento, Vereda o Localidad	Vereda El Cuzo					
1.5. Administrador o Propietario						
1.6. Dirección / Ubicación						
1.7. Teléfono / Fax						
1.8. Distancia (desde el municipio mas cercano)	7 KM	1.9. Tipo de Acceso				
		Terrestre	X	Acuático		Férreo
					Aéreo	
1.10. Indicaciones para el acceso:	Tomar la vía que de Villavieja conduce al Observatorio Astronómico de La Tatacoa					

2. CARACTERÍSTICAS

2.2. Código Asignado	1.6.1.7.2
2.2. Descripción	

Evento de carácter académico cultural del sector científico astronómico, con componente practico para la observación de la cúpula celeste en un escenario natural. Se lleva a cabo entre el mes de junio y julio, donde asisten profesionales y aficionados del país y el extranjero. La programación se extiende en promedio a tres días, durante los cuales se disfruta de charlas científicas diurnas y nocturnas con observación al cielo, talleres y exposiciones de fotografía celeste, generando intercambios de conocimiento y valoración a la observación astronómica, gracias a la participación de profesionales en el tema, representantes de instituciones como la Universidad Sergio Arboleda, Universidad Nacional, Universidad de Cali, Universidad de Medellín, quienes comparten con estudiantes y

3. PUNTAJES DE VALORACIÓN

CALIDAD	PUNTAJE
Organización del evento (30)	23
Beneficios socioculturales para la comunidad (20)	15
Beneficios económicos locales (20)	10
Subtotal	48
SIGNIFICADO	
Local (6) Regional (12) Nacional (18) Internacional (30)	12
TOTAL	60

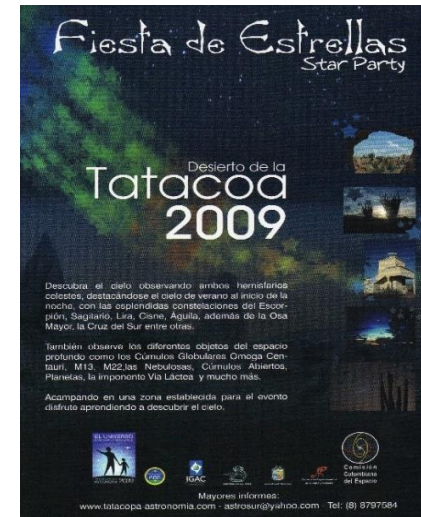

Fuente:	Jorge Melo Valderrama
Fecha:	Diciembre de 2016

Diligenciado por: Consorcio INMARK2

FORMATO ÚNICO PARA LA ELABORACIÓN DE INVENTARIOS TURÍSTICOS

FORMULARIO 3- FESTIVIDADES Y EVENTOS

1. GENERALIDADES

1.1. Nombre	REINADO DEPARTAMENTAL DEL CACAO Y EL CAFÉ					
1.2. Departamento	Huila	1.3. Municipio	Gigante			
1.4. Corregimiento, Vereda o Localidad	Centro urbano					
1.5. Administrador o Propietario						
1.6. Dirección / Ubicación						
1.7. Teléfono / Fax						
1.8. Distancia (desde el municipio mas cercano)	N/A	1.9. Tipo de Acceso				
		Terrestre	X	Acuático		Férreo
						Aéreo
1.10. Indicaciones para el acceso:	El centro urbano de Gigante se ubica a 84 Km al sur de Neiva					

2. CARACTERÍSTICAS

2.2. Código Asignado	1.6.1.3.3
2.2. Descripción	

Festival Folclórico y Reinado departamental que cuenta con concursos de baile típico huilense, en donde las candidatas de distintos municipios compiten por la corona como Reina Departamental del Cacao y el Café. El Festival integra elementos folclóricos de la cotidianidad de las zonas rurales del departamento centrándose en temas cafeteros y cacaoteros, música campesina y cabalgatas.

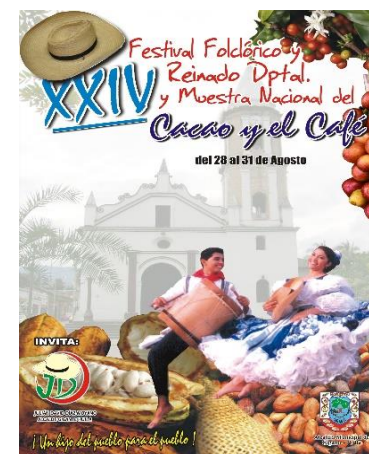

3. PUNTAJES DE VALORACION

CALIDAD	PUNTAJE
Organización del evento (30)	25
Beneficios socioculturales para la comunidad (20)	18
Beneficios económicos locales (20)	15
Subtotal	58
SIGNIFICADO	
Local (6) Regional (12) Nacional (18) Internacional (30)	12
TOTAL	70

Diligenciado por:	Consortio INMARK2	Fuente:	Alcaldía de Gigante
		Fecha:	Diciembre de 2016