





TURISMO EN EL HUILA  
AGENCIA DE VIAJES YIMMY TOURS  
Registro Nacional de Turismo 26110  
CONTACTO: 3134690813-3214516897  
Dirección: Cra. 7B Nro. 19-63 B/Campo Núñez  
Neiva-Huila  
e-mail: yimmytours@hotmail.com  
e-mail: yimmytours@gmail.com  
www.turismoenelhuila.com  
www.agenciadeviajesyimmytours.com

## PORTAFOLIO DESIERTO DE LA TATACOA

Por medio del presente nos permitimos presentar nuestro portafolio de Servicios, como Agencia de viajes Operadora, con RNT 26110, con más de 10 años de experiencia en el mercado y de conocer el Destino Huila y el suroriente colombiano, con una equipo de colaboradores capacitados, certificados y una amplia red logística que se extiende por todo el departamento y áreas de operación de la agencia, para brindar a nuestros cliente y turistas un excelente servicio, destacándose el turismo vivencial, cultural, étnico y de aventura.

Brindamos a nuestros clientes servicio de transporte especial de turismo, guías bilingües, baquianos, tours especializados, recorridos a caballo, ciclo montañismo, senderos ecológicos, senderos agro turísticos, avistamiento de aves, deportes extremos, reservas naturales, fincas, reservas de hoteles, posadas turísticas.

### POLITICAS DE CALIDAD DE NUESTRO PRODUCTO:

- ❖ Somos especialistas en el destino turismo en el Huila y el sur oriente colombiano.
- ❖ Desde su salida tiene asegurado y confirmado los servicios que ha elegido, haciendo cómodas y tranquilas sus vacaciones. Transporte, traslados, alojamiento, alimentación, seguros, tours, actividades, entre otros.
- ❖ Al adquirir un plan o paquete de viaje, sus vacaciones cuestan menos si compara la compra de cada servicio de forma independiente.
- ❖ Paquetes turísticos diseñados integralmente de acuerdo a las necesidades del cliente, buscando un equilibrio con las buenas prácticas de desarrollo turístico sostenible, ambiental, económico y sociocultural.
- ❖ Nuestros clientes se encuentra informados permanente de nuestros productos y servicios con nuestros portales web: [www.agenciadeviajesyimmytours.com](http://www.agenciadeviajesyimmytours.com) – [www.turismoenelhuila.com](http://www.turismoenelhuila.com) - [www.deturismoporelhuila.com](http://www.deturismoporelhuila.com) – [www.viajesyplanescolombia.com](http://www.viajesyplanescolombia.com)
- ❖ Organización, promoción y logística de eventos.
- ❖ Transporte terrestre especializado y conexiones Aéreas.
- ❖ Diversificación de productos y servicios.
- ❖ Estamos certificados Normas técnicas sectoriales NTS-003 de Sostenibilidad Turística.



# PLAN DOS DIAS UNA NOCHE

## EL PLAN INCLUYE:

- Recogida en Neiva, hotel o aeropuerto
- Traslado a villa vieja hotel o posada
- Alojamiento 2 Días y 1 Noche, desde acomodación doble
- Plan Alimentación Desayunos
- Recorrido Ruta colonial: Parque principal y capilla, información cultural, fábrica de cerveza artesanal.
- Visita guiada al Museo Paleontológico y museo del totumo.
- Panorámica y visita al mirador de miguelito
- Panorámica y Visita a los miradores del cuzco y contemplación del atardecer
- Recorrido panorámico puerta sideral, zoológico de arena y valle de los deseos.
- Caminata eco turística al sendero del arco iris y el cuzco.
- Caminata eco turística al sendero a Los hoyos.
- Baño en piscina natural en el desierto.
- Charla de Observación Astronómica
- Guianza especializada y acompañamiento individual en todos los recorridos.
- Tarjeta de asistencia de viajes

## EL PLAN NO INCLUYE:

- Alimentación no especificada
- Tours adicionales
- Guía Bilingüe – se presta con un recargo adicional.

## ITININERARIO PLAN DOS DIAS:

### DIA 1 VILLA VIEJA CULTURAL Y DE ESTRELLAS

- Recogida en el aeropuerto, hotel o sitio predeterminado en Neiva, recomendación de vuelos en horas de la mañana.
- Llegada a villa vieja y acomodación hotel, si va para posada o camping se realiza primero la actividad siguiente.
- **Inicio Ruta colonial de Villa vieja:** vista guiada al Parque principal, capilla, su arquitectura, malecón y fábrica de cerveza artesanal de cactus.
- **Visita guiada al Museo Paleontológico y museo artesanal del totumo.**
- **Panorámica y visita al mirador de Miguelito:** Contemplación del valle del río Magdalena, población de Villa vieja y Aipe.
- **Panorámica y visita al mirador del cardón:** Sitio donde se puede observar la proliferación de los cactus de gran tamaño.
- **Panorámica y Visita a los miradores del cuzco y contemplación del atardecer:** Panorámica y visita a los miradores del valle del sendero del arco iris y podremos contemplar un de los atardeceres más hermosos del desierto.



- **Charla de Observación Astronómica:** Reconocimiento del cielo bajo la dirección del astrónomo Javier Fernando Rúa Restrepo, quién nos mostrará los millones de estrellas que forman la vía láctea y las diferentes constelaciones que enmarcan el firmamento y a través de telescopios veremos detalles de la luna y algunos planetas.
- Regreso al hotel o alojamiento y descanso.

## DIA 2 DESIERTO EXOTICO

- Desayuno
- Visita panorámica puerta sideral, zoológica de arena y valle de los deseos.
- **Caminata eco turística al sendero del arco iris y el cuzco:** uno de los paisajes más representativos y de mayor geomorfología del desierto, "cementerio de los fósiles", lugar en el que yacen los restos de animales prehistóricos tales como *megaterios* y *purussaurus*. Otros sitios de interés como Mirador "El Cuzco" – El estrecho del cuzco, Estoraque Mayor o "Testigo del suelo", estoraque La Catedral – Cárcavas, Cueva de "El Chulo", Alto de "El Cardón", el ojo del desierto, el árbol del amor.
- **Caminata eco turística al sendero a Los hoyos:** un paisaje completamente diferente donde el suelo es de color gris debido a la presencia "zona gris" del desierto de La Tata coa (coloración dada por la presencia de depósitos de areniscas y limolitas). Hay formaciones como Los Altares, El Valle de Los Fantasmas, Torres Gemelas, presencia de pequeños relictos de bosque seco tropical, salto del manantial y Avistamiento de aves.
- Baño en piscina natural en el desierto.
- Visita tienda de artesanías
- Después del medio día regreso a Neiva, dependiendo hora de vuelo.
- Traslado al aeropuerto U hotel en Neiva

### TARIFAS NETAS- PLAN DOS DIAS UNA NOCHE VALOR POR PERSONA

PAX.	ALOJAMIENTO DESIERTO		ALOJAMIENTO EN VILLA VIEJA			
	CAMPING	POSADA	SUEÑO REAL	GOLD SUITE	OASIS DEL DESIERTO	HOSTAL
2	425.000	475.000	525.000	495.000	485.000	475.000
3	395.000	425.000	495.000	475.000	465.000	425.000
4	375.000	395.000	475.000	465.000	455.000	395.000
5	365.000	385.000	465.000	455.000	445.000	385.000
6	355.000	375.000	455.000	445.000	435.000	375.000
7	345.000	365.000	445.000	435.000	425.000	365.000
8	335.000	355.000	435.000	425.000	415.000	355.000
9	325.000	345.000	425.000	415.000	405.000	345.000
10	315.00	335.000	415.000	405.000	395.000	335.000



## PLAN TRES DIAS DOS NOCHES

### EL PLAN INCLUYE:

- Recogida en Neiva, hotel o aeropuerto, traslados internos en todo el itinerario
- Traslado a villa vieja hotel o posada, Alojamiento 3 Días y 2 Noches, desde acomodación doble.
- Plan Alimentación Desayunos.
- Recorrido Ruta colonial: Parque principal y capilla, información cultural.
- Visita guiada al Museo Paleontológico y museo artesanal del totumo.
- Panorámica y visita al mirador de miguelito
- Panorámica y Visita a los miradores del cuzco y contemplación del atardecer
- Visita panorámica al valle del cardón, recorrido panorámica puerta sideral, zoológica de arena y valle de los deseos.
- Panorámica al mirador de los hoyos y puerta del desierto
- Visita a vivienda campesina costumbres e historias, visita al corral de cabras
- Caminata Eco-sendero El Valle del Cardón
- Caminata eco turística al sendero del arco iris y el cuzco.
- Caminata eco turística al sendero a Los hoyos.
- Caminata eco turística el valle de los Xilópalos
- Baño en piscina natural en el desierto.
- Charla de Observación Astronómica.
- Guianza local especializada en todos los recorridos.
- Tarjeta de asistencia de viajes

### EL PLAN NO INCLUYE:

- Alimentación no especificada
- Tours adicionales
- Guía Bilingüe – se presta con un recargo adicional.

## ITININERARIO PLAN TRES DIAS:

### DIA 1 – VILLA VIEJA CULTURAL Y COLONIAL

- Recogida en el aeropuerto, hotel o sitio predeterminado en Neiva, recomendación de vuelos en horas de la mañana.
- Llegada a villa vieja y acomodación hotel, si va para posada o camping se realiza primero la actividad siguiente.
- **Inicio Ruta colonial de Villa vieja:** vista guiada al Parque principal, capilla, museo paleontológico, su arquitectura, malecón y fábrica de cerveza artesanal de cactus
- **Visita guiada al Museo Paleontológico y museo artesanal del totumo.**
- **Panorámica y visita al mirador de Miguelito:** Contemplación del valle del río Magdalena, población de Villa vieja y Aipe.



- **Panorámica y visita al mirador del cardón:** Sitio donde se puede observar la proliferación de los cactus de gran tamaño.
- **Panorámica y Visita a los miradores del cuzco y contemplación del atardecer:** Panorámica y visita a los miradores del valle del sendero del arco iris y podremos contemplar un de los atardeceres más hermosos del desierto.
- Regreso al hotel o alojamiento y descanso.

## DIA 2 DESIERTO EXOTICO Y DE ESTRELLAS

- Desayuno
- Visita panorámica puerta sideral, zoológica de arena y valle de los deseos.
- **Caminata eco turística al sendero del arco iris y el cuzco:** uno de los paisajes más representativos y de mayor geomorfología del desierto, "cementerio de los fósiles", lugar en el que yacen los restos de animales prehistóricos tales como *megaterios* y *purussaurus*. Otros sitios de interés como Mirador "El Cuzco" – El estrecho del cuzco, Estoraque Mayor o "Testigo del suelo", estoraque La Catedral – Cárcavas, Cueva de "El Chulo", Alto de "El Cardón", el ojo del desierto, el árbol del amor.
- **Caminata eco turística al sendero a Los hoyos:** un paisaje completamente diferente donde el suelo es de color gris debido a la presencia "zona gris" del desierto de La Tata coa (coloración dada por la presencia de depósitos de areniscas y limolitas). Hay formaciones como Los Altares, El Valle de Los Fantasmas, Torres Gemelas, presencia de pequeños relictos de bosque seco tropical, salto del manantial y Avistamiento de aves.
- Baño en piscina natural en el desierto.
- Regreso al hotel
- **Panorámica y visita al mirador de Miguelito:** Contemplación del valle del rio Magdalena, población de Villa vieja y Aipe.
- **Panorámica y visita al mirador del cardón:** Sitio donde se puede observar la proliferación de los cactus de gran tamaño.
- **Panorámica y Visita a los miradores del cuzco y contemplación del atardecer:** Panorámica y visita a los miradores del valle del sendero del arco iris y podremos contemplar un de los atardeceres más hermosos del desierto.
- **Charla de Observación Astronómica:** Reconocimiento del cielo bajo la dirección del astrónomo Javier Fernando Rúa Restrepo, quién nos mostrará los millones de estrellas que forman la vía láctea y las diferentes constelaciones que enmarcan el firmamento y a través de telescopios veremos detalles de la luna y algunos planetas.
- Regreso al hotel o alojamiento y descanso.

## DIA 3 DESIERTO AGRESTE

- Desayuno en el hotel
- Visita a vivienda campesina costumbres e historias, visita al corral de cabras.
- **Sendero eco turístico el valle de los Xilópalos:** sendero también ofrece la posibilidad de realizar turismo de aventura, debido a que permite desarrollar recorridos al interior algunas canales de arcilla profundas y cuevas naturales, dentro los atractivos más relevantes encontraremos: Xilópalos o Evidencias de troncos de madera fosilizada , Afloramientos de Agua, Cuevas, Estrecho de "La Señorita "Turismo



vivencial (casa de Doña Ligia), (casa de Los González), Camino de "La Culebra" (canales por procesos desoliflucción) y la cueva del tiempo.

- Después del medio día regreso a Neiva, dependiendo hora de vuelo.
- Traslado al aeropuerto U hotel en Neiva
- Fin de nuestros servicios.

**TARIFAS NETAS- PLAN TRES DIAS DOS NOCHES  
VALOR POR PERSONA**

PAX.	ALOJAMIENTO DESIERTO		ALOJAMIENTO EN VILLA VIEJA			
	CAMPING	POSADA	SUEÑO REAL	GOLD SUITE	OASIS DEL DESIERTO	HOSTAL
2	595.000	645.000	685.000	675.000	665.000	645.000
3	565.000	615.000	655.000	645.000	635.000	615.000
4	545.000	585.000	645.000	635.000	625.000	585.000
5	535.000	575.000	635.000	625.000	615.000	575.000
6	525.000	565.000	625.000	615.000	605.000	565.000
7	515.000	555.000	615.000	605.000	595.000	555.000
8	505.000	545.000	605.000	595.000	585.000	545.000
9	495.000	535.000	595.000	585.000	575.000	535.000
10	485.000	525.000	585.000	575.000	565.000	525.000



# PLAN CUATRO DIAS TRES NOCHES

## EL PLAN INCLUYE:

- Recogida en Neiva, hotel o aeropuerto, traslados internos en todo el itinerario
- Traslado a villa vieja hotel o posada, Alojamiento 4 Días y 3 Noches, desde acomodación doble,
- Plan Alimentación Desayunos.
- Recorrido Ruta colonial: Parque principal y capilla, información cultural.
- Visita guiada al Museo Paleontológico y museo artesanal del totumo.
- Panorámica y visita al mirador de miguelito
- Panorámica y Visita a los miradores del cuzco y contemplación del atardecer
- Visita panorámica al valle del cardón, recorrido panorámica puerta sideral, zoológica de arena y valle de los deseos.
- Panorámica al mirador de los hoyos y puerta del desierto
- Visita a vivienda campesina costumbres e historias, visita al corral de cabras
- Caminata Eco-sendero El Valle del Cardón
- Caminata eco turística al sendero del arco iris y el cuzco.
- Caminata eco turística al sendero a Los hoyos.
- Caminata eco turística el valle de los Xilópalos
- Baño en piscina natural en el desierto.
- Tours en lancha rio magdalena y Malecón
- Visita al museo de historia natural de la tata coa
- Baño "spa" en piscilodo
- Charla de Observación Astronómica.
- Guianza local especializada en todos los recorridos.
- Tarjeta de asistencia de viajes

## EL PLAN NO INCLUYE:

- Alimentación no especificada
- Tours adicionales
- Guía Bilingüe – se presta con un recargo adicional.

## ITININERARIO PLAN CUATRO DIAS:

### DIA 1 – VILLA VIEJA CULTURAL Y COLONIAL

- Recogida en el aeropuerto, hotel o sitio predeterminado en Neiva, recomendación de vuelos en horas de la mañana.
- Llegada a villa vieja y acomodación hotel, si va para posada o camping se realiza primero la actividad siguiente.
- **Inicio Ruta colonial de Villa vieja:** vista guiada al Parque principal, capilla, museo paleontológico, su arquitectura, malecón y fábrica de cerveza artesanal de cactus
- **Visita guiada al Museo Paleontológico y museo artesanal del totumo.**
- **Panorámica y visita al mirador de Miguelito:** Contemplación del valle del rio Magdalena, población de Villa vieja y Aipe.





- **Panorámica y visita al mirador del cardón:** Sitio donde se puede observar la proliferación de los cactus de gran tamaño.
- **Panorámica y Visita a los miradores del cuzco y contemplación del atardecer:** Panorámica y visita a los miradores del valle del sendero del arco iris y podremos contemplar un de los atardeceres más hermosos del desierto.
- Regreso al hotel o alojamiento y descanso.

## DIA 2 DESIERTO EXOTICO Y DE ESTRELLAS

- Desayuno
- Visita panorámica puerta sideral, zoológica de arena y valle de los deseos.
- **Caminata eco turística al sendero del arco iris y el cuzco:** uno de los paisajes más representativos y de mayor geomorfología del desierto, "cementerio de los fósiles", lugar en el que yacen los restos de animales prehistóricos tales como *megaterios* y *purussaurus*. Otros sitios de interés como Mirador "El Cuzco" – El estrecho del cuzco, Estoraque Mayor o "Testigo del suelo", estoraque La Catedral – Cárcavas, Cueva de "El Chulo", Alto de "El Cardón", el ojo del desierto, el árbol del amor.
- **Caminata eco turística al sendero a Los hoyos:** un paisaje completamente diferente donde el suelo es de color gris debido a la presencia "zona gris" del desierto de La Tata coa (coloración dada por la presencia de depósitos de areniscas y limolitas). Hay formaciones como Los Altares, El Valle de Los Fantasmas, Torres Gemelas, presencia de pequeños relictos de bosque seco tropical, salto del manantial y Avistamiento de aves.
- Baño en piscina natural en el desierto.
- Regreso al hotel
- **Panorámica y visita al mirador de Miguelito:** Contemplación del valle del río Magdalena, población de Villa vieja y Aipe.
- **Panorámica y visita al mirador del cardón:** Sitio donde se puede observar la proliferación de los cactus de gran tamaño.
- **Panorámica y Visita a los miradores del cuzco y contemplación del atardecer:** Panorámica y visita a los miradores del valle del sendero del arco iris y podremos contemplar un de los atardeceres más hermosos del desierto.
- **Charla de Observación Astronómica:** Reconocimiento del cielo bajo la dirección del astrónomo Javier Fernando Rúa Restrepo, quién nos mostrará los millones de estrellas que forman la vía láctea y las diferentes constelaciones que enmarcan el firmamento y a través de telescopios veremos detalles de la luna y algunos planetas.
- Regreso al hotel o alojamiento y descanso.

## DIA 3 MUSEO DE HISTORIA NATURAL – PISCILODO Y TOUS LANCHA POR EL RIO MAGDALENA

- Desayuno
- **Museo de Historia Natural La Tata coa:** Se encuentra ubicado en la vereda la victoria del municipio de villa vieja donde están organizando una colección y exhibición paleontológica, un espacio creado con el objetivo de proteger, conservar y divulgar el patrimonio histórico y paleontológico de este departamento. Una vitrina que comparte con la comunidad científica y demás visitantes los frutos del esfuerzo de dos hermanos



que desde un trabajo empírico han logrado una colección actual de 1.500 especímenes entre crustáceos, peces, anfibios, reptiles, aves, mamíferos y maderas.

- **Panorámico al valle de los deseos**
- **Visita al mirador de la virgen**
- **Baño natural en piscilodo:** Baño relajante en el "spa" natural de Piscilodo, donde encontraras una piscina de lodo volcánico el cual puedes aplicarte en todo tu cuerpo, lo cual te servirá como una verdadera terapia de relajación y nutrición para tu piel, además podrás bañarte en una piscina natural de agua fría, un verdadero oasis.
- **Regreso a Villa vieja**
- **Tours en lancha rio magdalena:** Llegamos al puerto y nos embarcamos en las lanchas de pescadores artesanales que conocen muy bien el trayecto del rio, demostración de la pesca e historias, mitos, Travesía y Paseo lancha en donde podremos observar la biodiversidad de la fauna y flora del lugar.
- Regreso al hotel o alojamiento y descanso.

### DIA 3 DESIERTO AGRESTE

- Desayuno en el hotel
- Visita a vivienda campesina costumbres e historias, visita al corral de cabras.
- **Sendero eco turístico el valle de los Xilópalos:** sendero también ofrece la posibilidad de realizar turismo de aventura, debido a que permite desarrollar recorridos al interior algunas canales de arcilla profundas y cuevas naturales, dentro los atractivos más relevantes encontraremos: Xilópalos o Evidencias de troncos de madera fosilizada , Afloramientos de Agua, Cuevas, Estrecho de "La Señorita "Turismo vivencial (casa de Doña Ligia), (casa de Los González), Camino de "La Culebra" (canales por procesos desoliflucción) y la cueva del tiempo.
- Después del medio día regreso a Neiva, dependiendo hora de vuelo.
- Traslado al aeropuerto U hotel en Neiva
- Fin de nuestros servicios.

### TARIFAS NETAS- PLAN CUATRO DIAS TRES NOCHES VALOR POR PERSONA

PAX.	ALOJAMIENTO DESIERTO		ALOJAMIENTO EN VILLA VIEJA			
	CAMPING	POSADA	SUEÑO REAL	GOLD SUITE	OASIS DEL DESIERTO	HOSTAL
2	755.000	795.000	845.000	835.000	825.000	795.000
3	725.000	765.000	805.000	795.000	785.000	765.000
4	695.000	735.000	795.000	785.000	775.000	735.000
5	685.000	725.000	785.000	775.000	765.000	725.000
6	675.000	715.000	775.000	765.000	755.000	715.000
7	665.000	705.000	765.000	755.000	745.000	705.000
8	655.000	695.000	755.000	745.000	735.000	695.000
9	645.000	685.000	745.000	735.000	725.000	685.000
10	635.000	675.000	735.000	725.000	715.000	675.000



## CONDICIONES GENERALES PARA TODOS LOS PLANES

- Tarifa por persona
- Guía Bilingüe tiene un recargo adicional, el cual se debe solicitar con la debida antelación al operador.
- Alojamiento las noches tomadas de acuerdo al plan elegido
- Tarifas No aplica para acomodación sencilla, Ni temporada alta
- Servicios no tomados no son reembolsables
- Aplican penalidades por cancelación o no-show (cancelación con 15 días de anticipación aplica penalidad del 20% del valor del plan, cancelación con 14 a 8 días de anticipación aplica penalidad del 30% del valor del plan, cancelación con 7 a 4 días de anticipación aplica penalidad del 40% del valor del plan, cancelación con 3 o 2 día de anticipación aplica penalidad del 60% del valor del plan)
- Tarifas sujetas a disponibilidad y cambios al momento de reservar
- No se aceptan cancelaciones

**RESERVAS Y PAGOS:** Se realiza con el 50% y el resto 8 días antes de iniciar el servicio, o mediante acuerdos pactados con el cliente corporativo o natural, aplican penalidades por cancelaciones de acuerdo a las leyes establecidas, los pagos que se pueden realizar en efectivo, tarjeta de crédito o transferencia a la – Cuenta de ahorros Bancolombia **07622419941** a nombre de **DIANDRA ESTEFANI LOSADA LONDOÑO**, se envía soporte de pago al correo [yimmytours@gmail.com](mailto:yimmytours@gmail.com) o a los WhatsApp 3214516897-3134690813.

**TEMPORADA ALTA:** Semana de receso, semana santa, junio del 20 al 3 de Julio, Diciembre 20 al 10 de Enero, incrementa el 15%, Niños menores de 4 años cancelan el 10% del valor del Plan, niños entre 5 y 8 años descuento del 10% sobre el plan.

**IMPORTANTE:** Los tiempos de cada actividad, como los de los trayectos son estimados y no están sujetos a imprevistos, cambios climáticos o sucesos ajenos a la programación y a nuestro alcance.

## RECOMENDACIONES:

- Temperatura del desierto es de 28° C, estas pueden aumentar hasta los 40° C, con el sol radiante.
- Empaque sólo lo esencial. El peso del morral es un factor importante para la comodidad durante las caminatas, por lo que es preferible llevar poco peso.
- Asegúrese de estar en buen estado de salud.
- Cuide y respete lo que encuentre. No dañe ni marque los bienes naturales o culturales.
- Seguir las instrucciones del guía y no alejarse del grupo.
- No consumir ninguna planta sin previa autorización del guía.
- Recuerde respetar el pasado y las costumbres de los pueblos: respete la privacidad de los campesinos y los indígenas. No entre a sus casas ni tome fotografías de ellos o sus pertenencias sin antes pedirles permiso
- Se recomienda llevar los siguientes elementos:
- Líquido hidratante agua.
- Zapatos o botas deportivas, cómodas y livianas, para caminar que no sean de cuero. Si decide usar botas de cuero, tenga en cuenta que una vez se mojen no se secarán.
- Bloqueador y una gorra o sombrero para protegerse del sol.



## PROTOSCOLOS DE BIOSEGURIDAD:

En La operación del paquete turístico se considerarán los protocolos de bioseguridad sugeridos y establecidos por las autoridades sanitarias en el momento del viaje, para la prevención y proliferación del contagio del covid -19.

## CLAUSULA DE RESPONSABILIDAD:

**LA AGENCIA DE VIAJES YIMMY TOURS** con Registro Nacional de Turismo 26110 expedido por el Ministerio de Comercio, Industria, Turismo y sus operadores se hacen responsables ante los usuarios por la total prestación de los servicios especificados en este programa; exceptuando impuntualidad por parte de los clientes o turistas, afectaciones naturales, culturales o viales. Para mayor información puede Consultar las condiciones, términos y obligaciones contractuales del presente plan en los siguientes enlaces: [Política de sostenibilidad](#) • [Contra la Pornografía Infantil](#) • [Protección de Datos Personales](#) • [Términos y Condiciones](#).

**LA AGENCIA DE VIAJES YIMMY TOURS** está comprometida con el código de conducta contra la explotación y violencia sexual infantil y en cumplimiento a los artículos 16 y 17 de la ley 679 de 2001 advierte sobre las consecuencias legales de la explotación y abuso sexual de menores de edad.

**LA AGENCIA DE VIAJES YIMMY TOURS** Se permite realizar las siguientes recomendaciones adicionales:

- En los recorridos los niños deben estar acompañados por los adultos responsables, el guía estará siempre atento de sus pasajeros, pero es deber de los adultos estar pendientes de los infantes que tienen a cargo.
- Atender las recomendaciones del guía al momento de iniciar el viaje y al salir a los recorridos de cada día, dichas recomendaciones pueden contener información adicional o novedades de último momento que no estén contempladas en los documentos de formalidad de la reserva.
- El itinerario y lugares de visita están sujetos a cambios sin previo aviso por factores naturales o de operación en el destino a visitar. En dado caso que se presente el guía informará la novedad y la agencia tendrá a disposición planes de contingencia, que permitan solucionar sin atentar contra el servicio contratado o expectativa del viajero.
- Ante cualquier malestar, quebranto de salud o situación que amerite atención médica, debe informar inmediatamente al guía o coordinador de viaje quien a su vez se comunicará con la agencia para cumplir con el protocolo establecido en la póliza de seguro de viaje

Agradezco la atención y quedo a espera de sus comentarios, modificaciones o confirmación de servicios.

Cordialmente,

**DIANDRA ESTEFANI LOSADA**

Representante legal.-





## SENDERO DEL ARCO IRIS Y CUZCO

El sendero del arco iris, se caracteriza por su suelo de color rojizo indica lo rico que es en hierro, abundancia de Estoraques - Cueva de "El Chulo" - Cementerio de los fósiles - Alto de "El Cardón" - Vista panorámica. Igualmente el sendero laberintos o Cuzco, es uno de los paisajes más representativos y de mayor geomorfología, Mirador "El Cuzco" - Estoraques – Cárcavas.

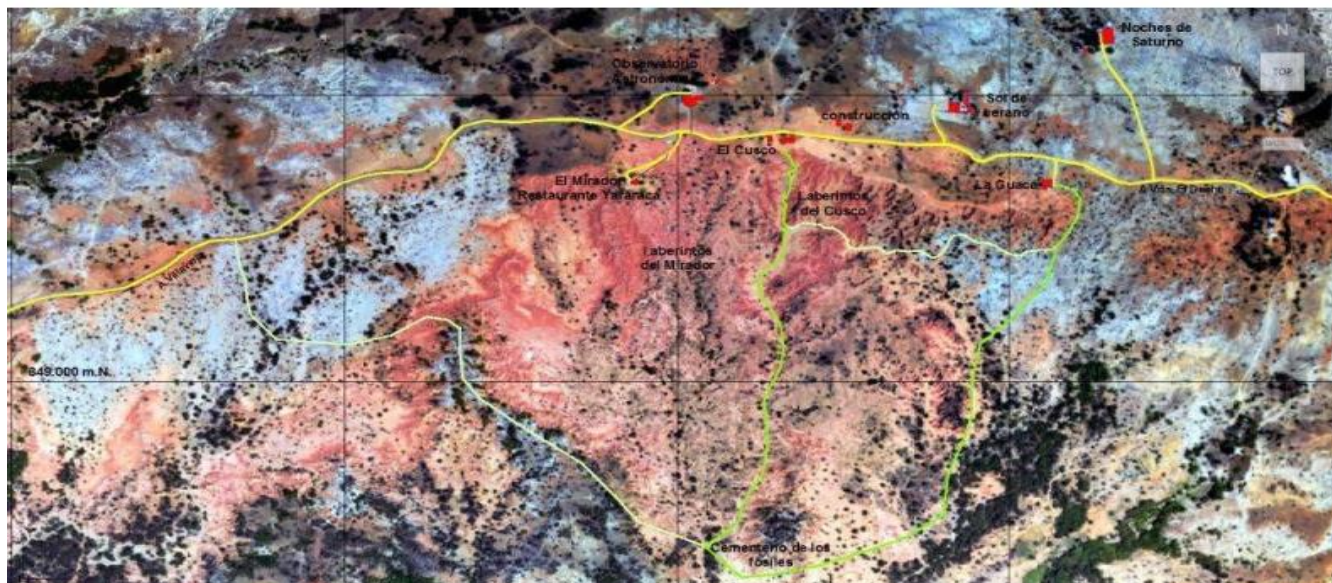

## SENDERO DE LOS HOYOS

El sendero de los Hoyos, un paisaje completamente diferente donde el suelo es de color gris, debido a la presencia de magnesio y azufre un paisaje completamente diferente donde el suelo es de color gris debido a la presencia "zona gris" del desierto de La Tata coa (coloración dada por la presencia de depósitos de areniscas y limolitas). Hay formaciones como Los Altares, El Valle de Los Fantasmas, Torres Gemelas, presencia de pequeños relictos de bosque seco tropical, salto del manantial y Avistamiento de aves.

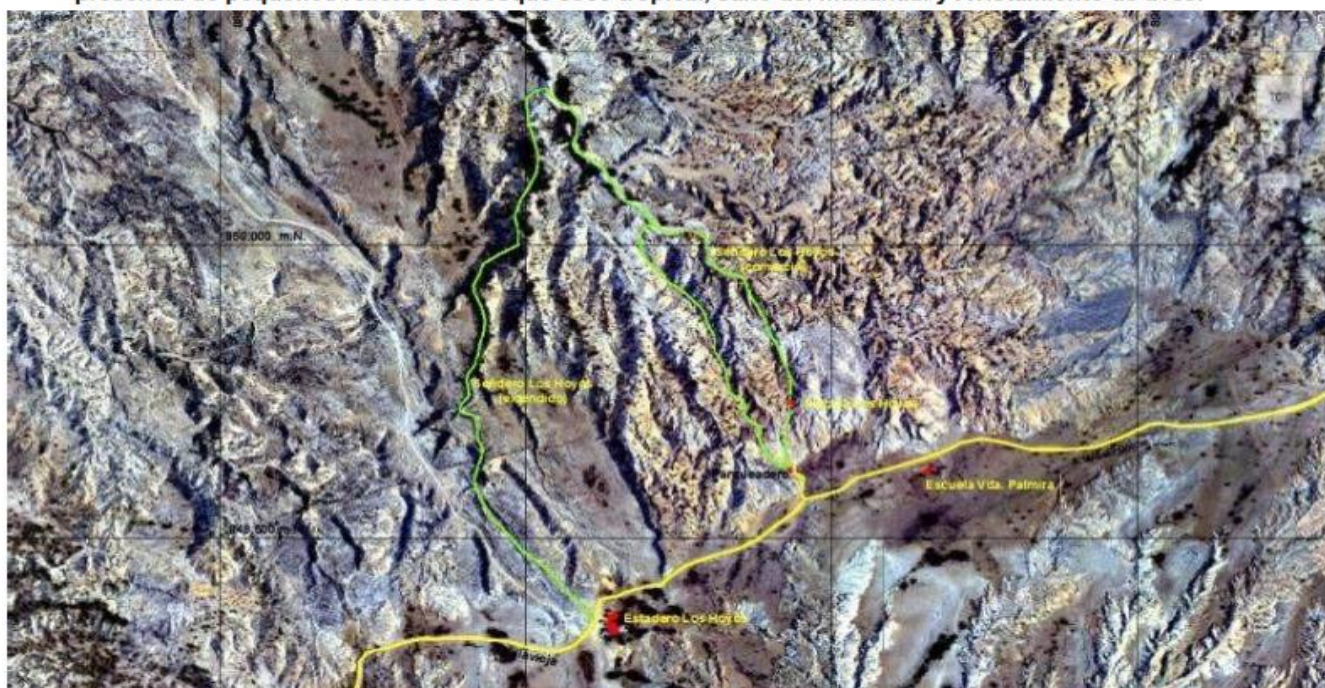

## SENDERO DE LOS XILOPALOS

El sendero de los Xilópalos, Sendero eco turístico el valle de los Xilópalos, sendero también ofrece la posibilidad de realizar turismo de aventura, debido a que permite desarrollar recorridos al interior algunas canales de arcilla profundas y cuevas naturales, dentro los atractivos más relevantes encontraremos: Xilópalos o Evidencias de troncos de madera fosilizada , Afloramientos de Agua, Cuevas, Estrecho de “La Señorita” Turismo vivencial (casa de Doña Ligia), (casa de Los González), Camino de “La Culebra” (canales por procesos desoliflución) y la cueva del tiempo



# ENRÚTATE POR VILLAVIEJA

Una Ventana al Universo

## RUTA COLONIAL

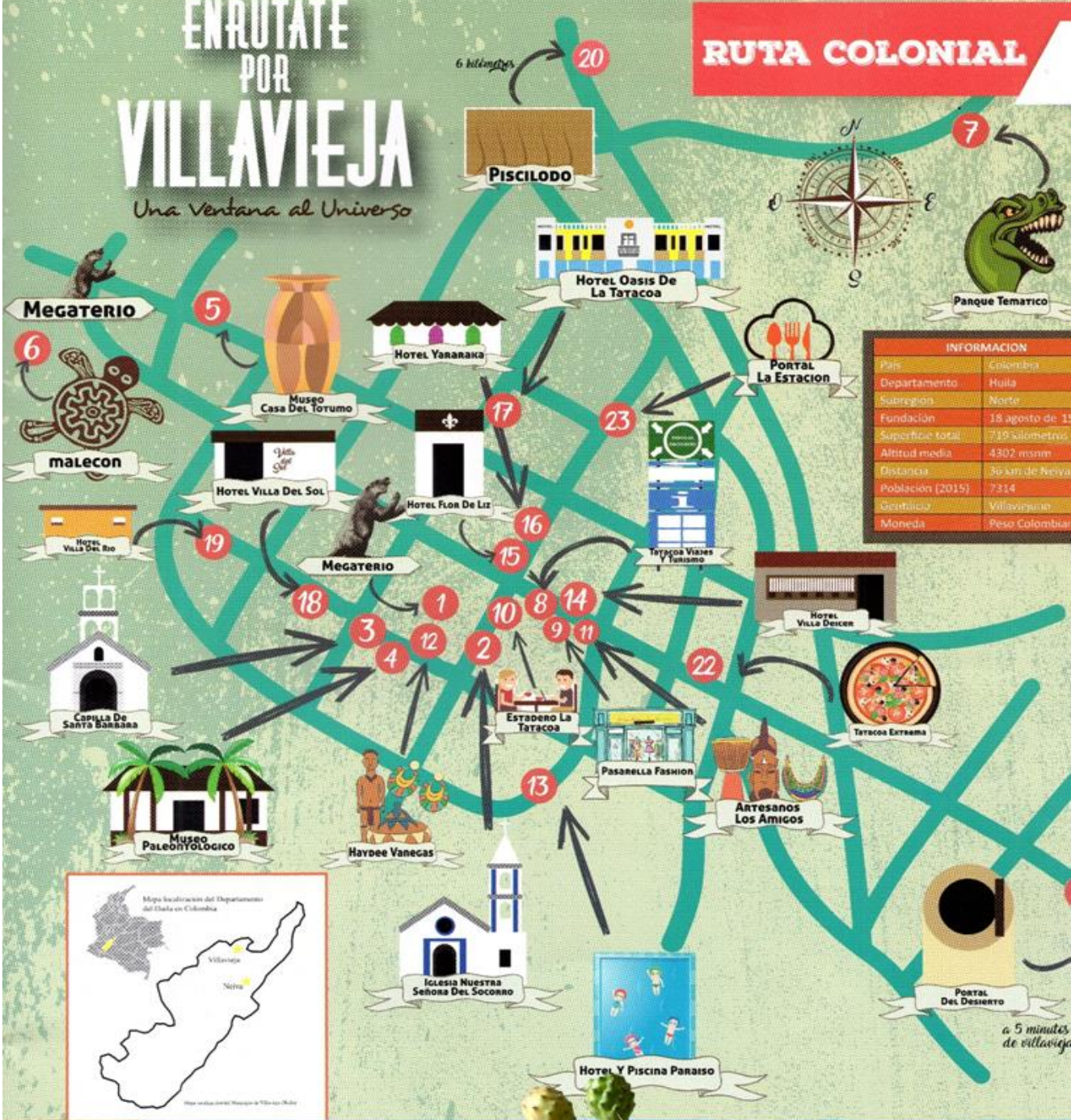

**Huila**

**YIMMY TOURS**  
Viajes y Eventos

Calle 9 No. 3-50, Local 104, Centro Comercial Megacentro, Neiva - Huila, Co

8710253 - 8714674 - 8601845  
321 4516897 - 313 4690813 - 315 3535323

info@agenciadeviajesyimmytours.com  
yimmytours@hotmail.com

