

# HUILA EXOTICO Y MAJESTUOSO

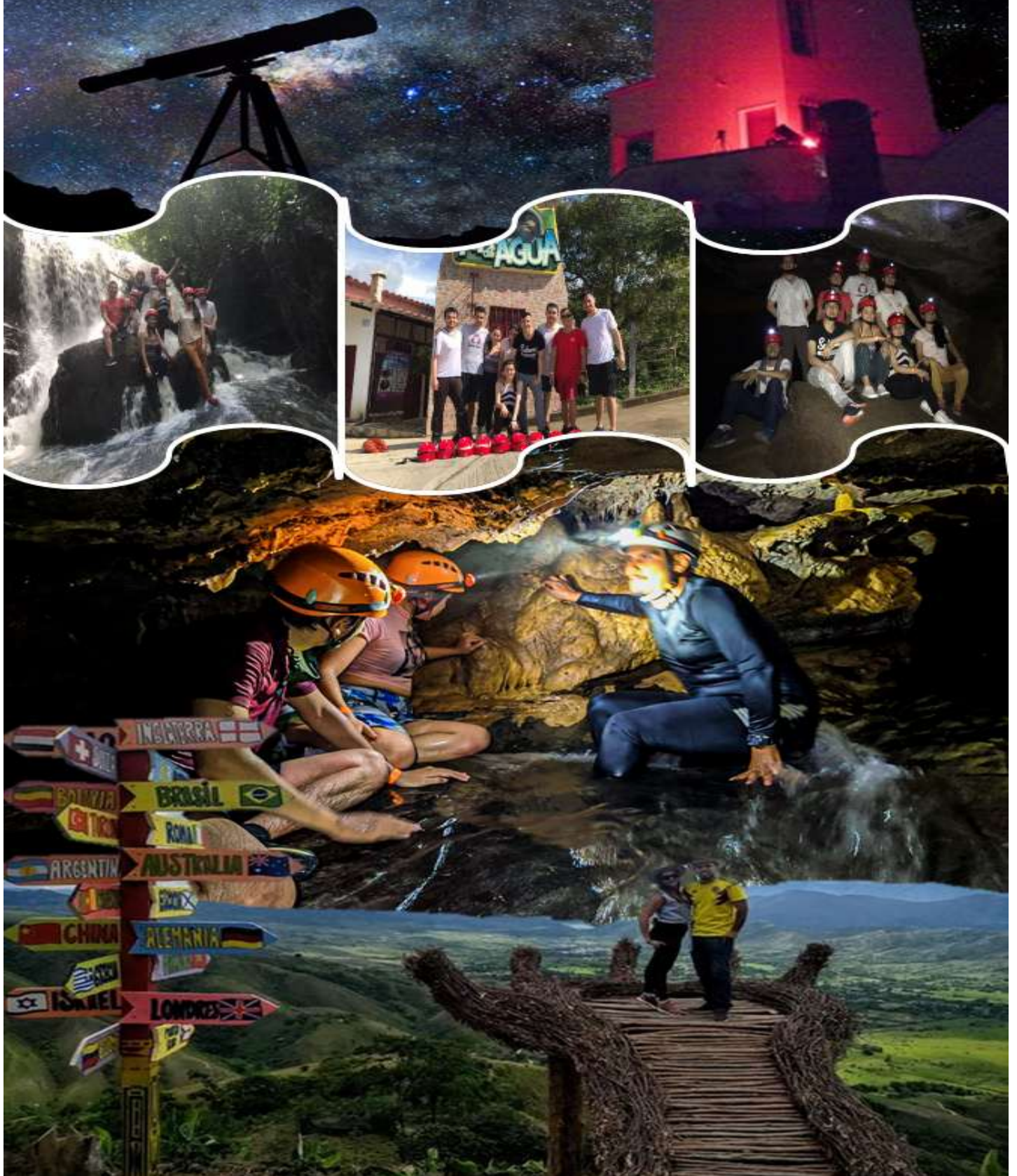





**AGENCIA DE VIAJES YIMMY TOURS**  
Registro Nacional de Turismo 26110  
TELEFAX: (8)8460986-3134690813-3214516897-3153535323  
Dirección: Carrera 7B Nro. 19-63 B/Campo Núñez  
Neiva-Huila  
e-mail: yimmytours@hotmail.com  
e-mail: asistencia@turismoenelhuila.com  
www.turismoenelhuila.com – www.agenciadeviajesyimmytours.com  
www.turismohuila.com.co

## HUILA, EXOTICO Y MAJESTUOSO

Por medio del presente nos permitimos presentar nuestro portafolio de Servicios, como Agencia de viajes Operadora, con RNT 26110, con más de 12 años de experiencia en el mercado y de conocer el Destino Huila y el suroriente colombiano, con una equipo de colaboradores capacitados, certificados y una amplia red logística que se extiende por todo el departamento y áreas de operación de la agencia, para brindar a nuestros cliente y turistas un excelente servicio, destacándose el turismo vivencial, cultural, étnico y de aventura. Brindamos a nuestros clientes servicio de transporte especial de turismo, guías bilingües, baquianos, tours especializados, recorridos a caballo, ciclo montañismo, senderos ecológicos, senderos agro turísticos, avistamiento de aves, deportes extremos, reservas naturales, fincas, reservas de hoteles, posadas turísticas.

### POLITICAS DE CALIDAD DE NUESTRO PRODUCTO:

- ❖ Somos especialistas en el destino turismo en el Huila y el sur oriente colombiano.
- ❖ Desde su salida tiene asegurado y confirmado los servicios que ha elegido, haciendo cómodas y tranquilas sus vacaciones. Transporte, traslados, alojamiento, alimentación, seguros, tours, actividades, entre otros.
- ❖ Al adquirir un plan o paquete de viaje, sus vacaciones cuestan menos si compara la compra de cada servicio de forma independiente.
- ❖ Paquetes turísticos diseñados integralmente de acuerdo a las necesidades del cliente, buscando un equilibrio con las buenas prácticas de desarrollo turístico sostenible, ambiental, económico y sociocultural.
- ❖ Nuestros clientes se encuentra informados permanente de nuestros productos y servicios con nuestros portales web:  
[www.agenciadeviajesyimmytours.com](http://www.agenciadeviajesyimmytours.com) – [www.turismoenelhuila.com](http://www.turismoenelhuila.com) -  
[www.deturismoporelhuila.com](http://www.deturismoporelhuila.com) – [www.viajesyplanescolombia.com](http://www.viajesyplanescolombia.com)
- ❖ Organización, promoción y logística de eventos.
- ❖ Transporte terrestre especializado y conexiones Aéreas.
- ❖ Diversificación de productos y servicios.
- ❖ Estamos certificados Normas técnicas sectoriales NTS-003 de Sostenibilidad Turística



# HUILA, EXOTICO Y MAJESTUOSO

## EL PLAN INCLUYE:

- φ Transporte privado, de acuerdo al número de personas
- φ Traslados internos en transporte privado a todos los sitios establecidos en el itinerario.
- φ Alojamiento tres noches desde acomodacion desde acomodacion doble
- φ Plan de alimentación desayunos
- φ Entradas a todos los sitios descritos en el itinerario
- φ Desarrollo del plan Desierto Exótico y noches de estrellas
- φ Desarrollo del plan Ruta mágica del Café
- φ Desarrollo del plan Aventura Paicol y Termales de Rivera
- φ Desarrollo del plan Neiva Capital del Rio Magdalena
- φ Guía local en el destino
- φ Tarjeta de asistencia médica Covid-19
- φ Kit de bioseguridad

## EL PLAN NO INCLUYE:

- φ Tiquetes aéreos
- φ Alimentación no especificada
- φ Guía bilingüe, se presta pero con recargo, de acuerdo al idioma y disponibilidad.
- φ Tours no especificados en el programa.

## REGLAS CLARAS:

- φ Tarifa por persona
- φ Guía Bilingüe tiene un recargo adicional, el cual se debe solicitar con la debida antelación al operador.
- φ Alojamiento las noches tomadas de acuerdo al plan elegido
- φ Servicios no tomados no son reembolsables
- φ Aplican penalidades por cancelación o no-show (cancelación con 15 días de anticipación aplica penalidad del 20% del valor del plan, cancelación con 14 a 8 días de anticipación aplica penalidad del 30% del valor del plan, cancelación con 7 a 4 días de anticipación aplica penalidad del 40% del valor del plan, cancelación con 3 o 2 día de anticipación aplica penalidad del 60% del valor del plan)
- φ Tarifas sujetas a disponibilidad y cambios al momento de reservar
- φ No se aceptan cancelaciones



# HUILA, EXOTICO Y MAJESTUOSO

## ITINERARIO DEL PLAN

### DIA 1-DESIERTO EXOTICO Y NOCHES DE ESTRELLAS

- φ Recogida en el aeropuerto – hotel Neiva
- φ Salida para villa vieja
- φ **Ruta colonial de Villa vieja**, vista guiada al Parque principal, capilla, museo paleontológico, su arquitectura, malecón y planta de cerveza artesanal.
- φ Visita panorámica al valle del cardón.
- φ **Caminata eco turístico al sendero del arco iris y el cuzco:** uno de los paisajes más representativos y de mayor geomorfología del desierto, "cementerio de los fósiles", lugar en el que yacen los restos de animales prehistóricos tales como megaterios y purussaurus. Otros sitios de interés como Mirador "El Cuzco" – El estrecho del cuzco, Estoraque Mayor o "Testigo del suelo", estoraque La Catedral – Cárcavas, Cueva de "El Chulo", Alto de "El Cardón", el ojo del desierto, el árbol del amor.
- φ **Caminata eco turística al sendero a Los hoyos:** un paisaje completamente diferente donde el suelo es de color gris debido a la presencia "zona gris" del desierto de La Tata coa (coloración dada por la presencia de depósitos de areniscas y limolitas). Hay formaciones como Los Altares, El Valle de Los Fantasmas, Torres Gemelas, presencia de pequeños relictos de bosque seco tropical, salto del manantial y Avistamiento de aves.
- φ **Cena típica restaurante el cabrito en el desierto** – Cuenta del turista
- φ **Charla de Observación Astronómica:** Reconocimiento del cielo bajo la dirección del astrónomo Javier Fernando Rúa Restrepo, quién nos mostrará los millones de estrellas que forman la vía láctea y las diferentes constelaciones que enmarcan el firmamento y a través de telescopios veremos detalles de la luna y algunos planetas.
- φ **Descanso Hotel Sueño Real o Similar**

### DIA 2- RUTA MAGICA DEL CAFÉ

- φ Desayuno en el hotel
- φ Salida Gigante Huila – tiempo estimado 2 horas y media
- φ **VISITA Y CAMINATA A LA MANO DEL GIGANTE:** A 10 Kms de gigante, En la vereda El Rodeo, corregimiento Vueltas Arriba, del municipio de Gigante reposa dentro de una finca un mirador llamado La Mano del Gigante; esta estructura que fue elaborada por el artista Cristian Palomino. Allí se puede observar la represa El Quimbo, el nevado del Huila, el municipio de Gigante y un maravilloso paisaje natural. La experiencia es una verdadera mezcla de arte, paisaje y tranquilidad que se disfrutan a 1.480 metros de altura sobre el nivel del mar. **Atractivos a visitar dentro del atractivo:** Mano del gigante, Columpio arco iris Nido, Ojo de la montaña, Atrapa sueños gigantes.
- φ **Almuerzo en finca cafetera-Cuenta del turista**
- φ **Tours del café especial en Finca típica cafetera**



- Visita y acompañamiento a zonas productivas y cafetales
  - Conocimiento del proceso del café especial de Colombia, tours cafetales y áreas de producción del café:
  - Recolección de café cereza, Desulpado, Fermentación, Lavado, Secada y Tostado.
  - El proceso finaliza con el tostado de café, cuando el grano verde es sometido a una fuente de calor, generando el delicioso aroma y sabor.
- φ Salida Eco-aldea la Victoria Tesalia
- φ Descanso hotel

### DIA 3 – AVENTURA PAICOL – TERMALES DE RIVERA

- φ Desayuno en el hotel
- φ Salida para Paicol
- φ **City tours Paicol, puerta del viento:** Recorriendo los imponentes muros de alicanto de su templo Colonial, declarado Patrimonio Cultural de la Nación, visita a la plaza de Paicol para ser testigos del ambiente que generan sus calles empedradas, las paredes suaves de colores blancos, roza y verde y la posada camino a guanacas sitio para los peregrinos que iban hacia Popayán y el Ecuador.
- φ **Tours de espeología a la caja de agua:** Sitio natural donde se practica el espeleoturismo, caverna de grandes proporciones y de unos 500 m de longitud localizada a 3,5 km, se forma por el desvío natural subterráneo de una quebrada que a su vez genera una cascada de 30 m y que alimenta el entorno pai-sajístico atiborrado de arbustos y flores.
- φ **Caminata Ecoturística a la reserva la motilona y baño:** Ubicada en La Vereda La Laja a 5 Kms de Paicol, se destaca por la riqueza y variedad de paisajes debido a las características geomorfológicas de la zona, las cuales facilitan que se formen cascadas, moyas profundas y cuevas, corriente que a lo largo de su recorrido se alimenta de varios afluentes que aumentan su caudal de manera considerable, incentivando al mismo tiempo se puede disfrutar de una serie de paisajes de flora diversa.
- φ Visita balneario las delicias
- φ Almuerzo en la reserva la motilona-Cuenta del turista
- φ Traslado a Rivera
- φ **Tours Termales de Rivera:** Traslado a la vereda el salado Rivera Termales de San Francisco o los Ángeles, Sitio natural rodeado de exuberante vegetación, sumérgete en aguas termales que brotan de la tierra, con unas condiciones especiales que llenan las piscinas ricas en minerales, su condición es ácida y su temperatura fluctúa entre 35 y 41°C, lo que permite hacer inmersiones prolongadas, lo que se convierte en una experiencia relajante e inolvidable
- φ **Descanso hotel campestre los Gabrieles**



## DIA 4 - NEIVA CAPITAL DEL RIO MAGDALENA

- φ Desayuno en el hotel
- φ **City Tours Neiva Capital del Río Magdalena y Bambuquera de Sur América:** Ruta guiada de tres horas aproximadamente que corresponden a 17 kilómetros de magia y color, conociendo los sitios y monumentos de mayor relevancia y patrimonial de la ciudad, donde se interactúa con la calidez de su gente amable y acogedora, donde iniciaremos un recorrido por los 20 sitios de mayor importancia de la capital huilense fueron definidos como los más relevantes por su contenido cultural, histórico, patrimonio arquitectónico y mitológico, que caracterizan nuestro pueblo, los cuales nos proyecta y nos resalta como una ciudad que cada día trabaja en la construcción de un mejor país.
- φ Traslado al Puerto de los canoeros en el Monumento de la Gaitana en el Malecon del rio magdalena
- φ **Tour acuático por la Rivera del rio Magdalena:** Desde el puerto de los canoeros en el Malecon del rio magdalena abordaremos las lanchas debidamente habilitadas y con todos los elementos de seguridad, nos llevaran por un recorrido por la rivera el rio magdalena, en donde podemos encontrar una variedad de especies como por ejemplo: Garzas, carpinteros, azulejos, copetones, cucaracheros, colibríes, entre muchos otros
- φ Traslado al hotel o aeropuerto

### TARIFAS POR PERSONA DE ACUERDO AL RANGO DEL GRUPO

RANGO GRUPO	DOBLE	TRIPLE
2	\$1.398.000	-----
3	-----	\$1.2998.000
4 A 5	\$1.298.000	\$1.198.000
6 A 7	\$1.198.000	\$1.098.000
8 A 10	\$1.098.000	\$998.000

#### HOTELES PREVISTOS:

**VILLA VIEJA:** Hotel Sueño Real o Similar

**RIVERA:** Hotel Campestre los Gabrieles o Similar

**TESALIA:** Eco-hotel la Victoria o Similar

**RESERVAS Y PAGOS:** Se realiza con el 50% del valor del plan, y el resto 15 días antes del servicio o mediante acuerdos pactados con el cliente corporativo o natural, aplican penalidades por cancelaciones de acuerdo a las leyes establecidas, los pagos que se pueden realizar en efectivo, tarjeta de crédito o transferencia a la cuenta de ahorros Bancolombia **07622419941** a nombre de **DIANDRA ESTEFANI LOSADA LONDOÑO**.





**IMPORTANTE:** Los tiempos de cada actividad, como los de los trayectos son estimados y no están sujetos a imprevistos, cambios climáticos o sucesos ajenos a la programación y a nuestro alcance.

#### **PROCOLOS DE BIOSEGURIDAD:**

La operación del paquete turístico debe considerar el protocolo de bioseguridad sugerido para prevención y proliferación del contagio del covid -19, por las autoridades sanitarias locales y nacionales.

#### **CLAUSULA DE RESPONSABILIDAD:**

**LA AGENCIA DE VIAJES YIMMY TOURS** con Registro Nacional de Turismo 26110 expedido por el Ministerio de Comercio, Industria, Turismo y sus operadores se hacen responsables ante los usuarios por la total prestación de los servicios especificados en este programa; exceptuando impuntualidad por parte de los clientes o turistas, afectaciones naturales, culturales o viales. Para mayor información puede Consultar las condiciones, términos y obligaciones contractuales del presente plan en los siguientes enlaces: [Política de sostenibilidad](#) • [Contra la Pornografía Infantil](#) • [Protección de Datos Personales](#) • [Términos y Condiciones](#).

**LA AGENCIA DE VIAJES YIMMY TOURS** está comprometida con el código de conducta contra la explotación y violencia sexual infantil y en cumplimiento a los artículos 16 y 17 de la ley 679 de 2001 advierte sobre las consecuencias legales de la explotación y abuso sexual de menores de edad.

**LA AGENCIA DE VIAJES YIMMY TOURS** Se permite realizar las siguientes recomendaciones adicionales:

- En los recorridos los niños deben estar acompañados por los adultos responsables, el guía estará siempre atento de sus pasajeros, pero es deber de los adultos estar pendientes de los infantes que tienen a cargo.
- Atender las recomendaciones del guía al momento de iniciar el viaje y al salir a los recorridos de cada día, dichas recomendaciones pueden contener información adicional o novedades de último momento que no estén contempladas en los documentos de formalidad de la reserva.
- El itinerario y lugares de visita están sujetos a cambios sin previo aviso por factores naturales o de operación en el destino a visitar. En dado caso que se presente el guía informará la novedad y la agencia tendrá a disposición planes de contingencia, que permitan solucionar sin atentar contra el servicio contratado o expectativa del viajero.
- Ante cualquier malestar, quebranto de salud o situación que amerite atención médica, debe informar inmediatamente al guía o coordinador de viaje quien a su vez se comunicará con la agencia para cumplir con el protocolo establecido en la póliza de seguro de viaje

Agradezco la atención y quedo a espera de sus comentarios, modificaciones o confirmación de servicios.

Cordialmente,

**DIANDRA ESTEFANI LOSADA**

Representante legal.-







# RUTA MAGICA DEL CAFÉ

## FINCAS

1. SANTA ROSA
2. SAN FRANCISCO
3. PALESTINA COFFEE
4. VILLA DANIELA
5. FINCA SAN LUIS
6. FINCA PRIMAVERA
7. FINCA EL ALEMAN
8. VILLA CAROL



Scanned with  
CamScanner

